Реконструкція та забудова території, обмеженої вулицями Глибочицькою, Студентською та Пимоненка

Будинок № 2-Б

План офісу 5-Б

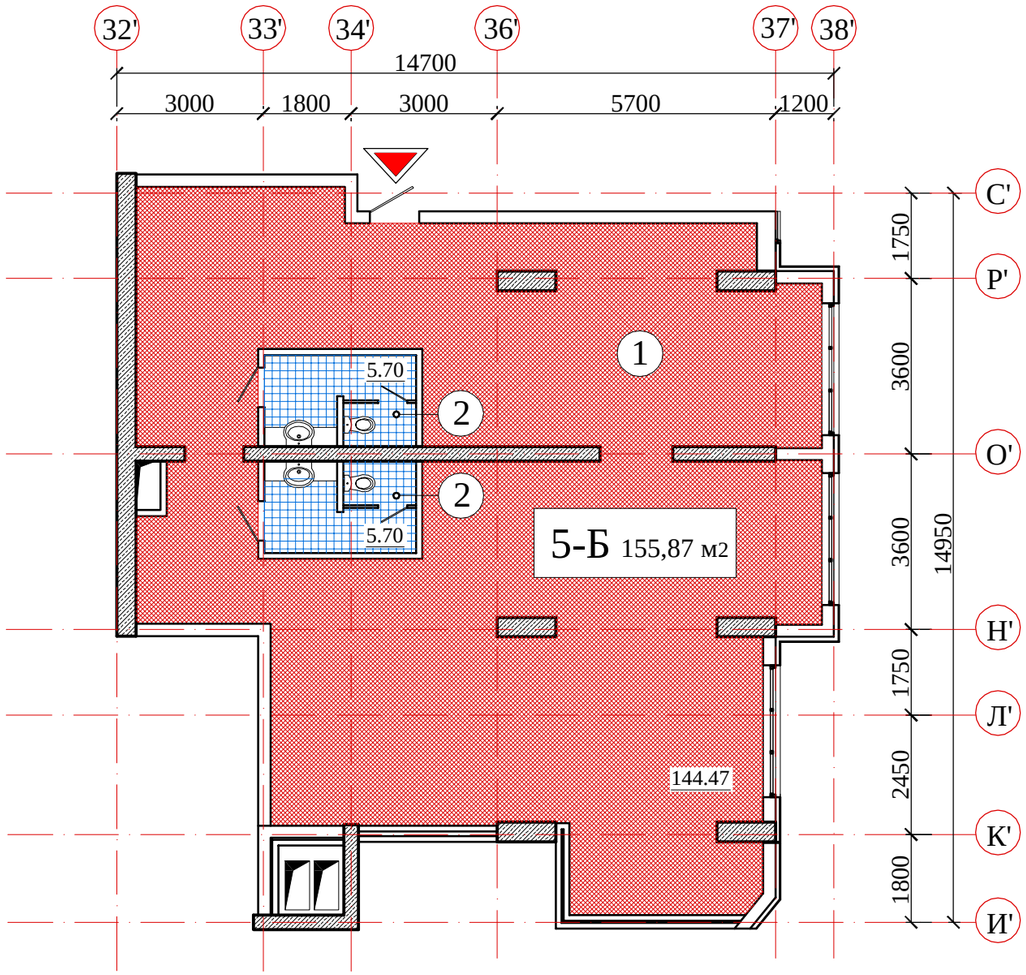

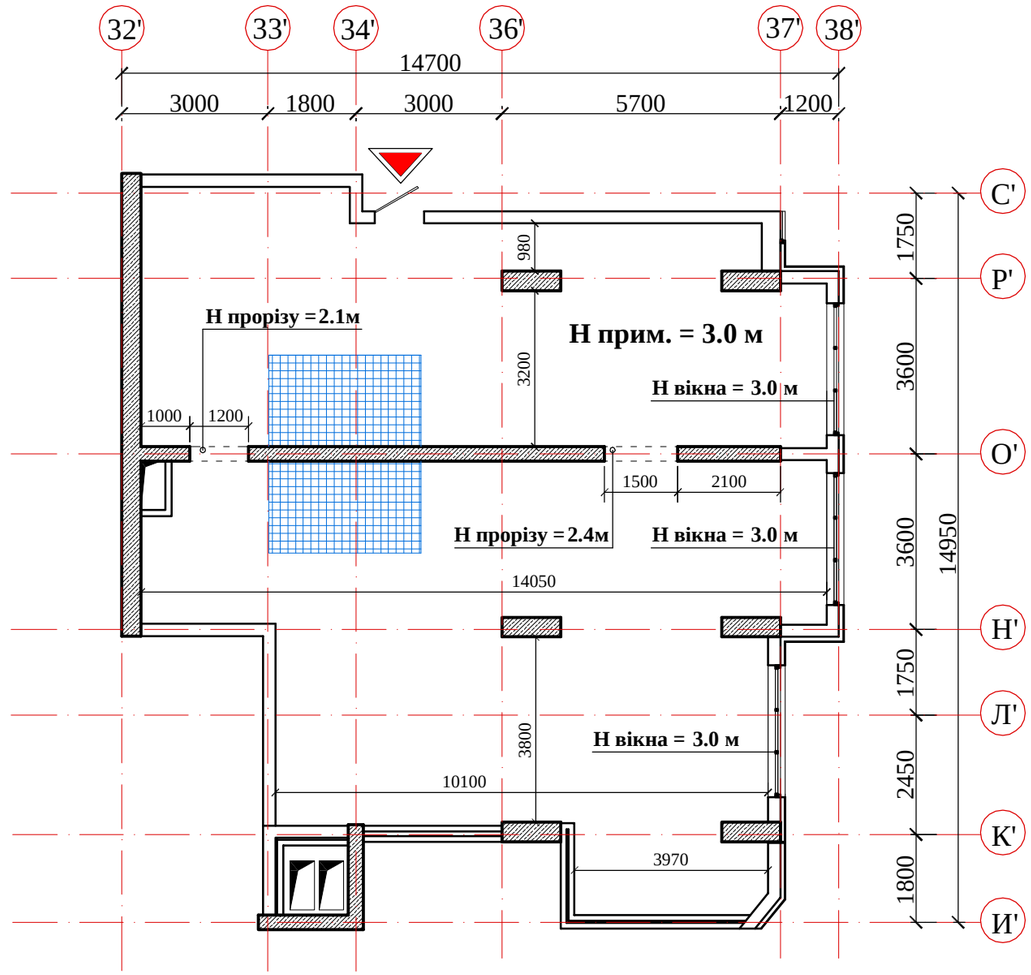

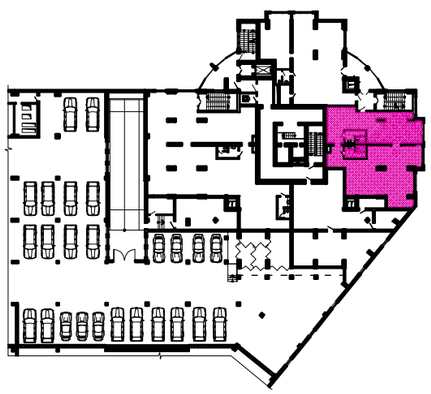

Фрагмент плану на відм. 144.350

План -1-го поверху житлового будинку №2-Б

5-Б 155,87 м2

Експлікація приміщень

1.	офісне приміщення	144.47
2.	сан/вузол	5.70
2.	сан/вузол	5.70
3.	підсобне приміщення	-
4.	лоджия	-

0 1 2 3

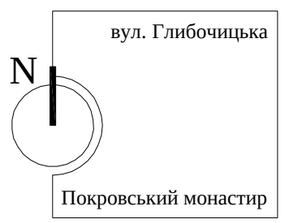

Примітки:

-площі приміщень приведені без урахування шару штукатурки

-розміри приміщень дані в конструкціях

-обов'язковим є дотримання місць розташування сан .вузлів

-площі офісів в процесі ведення робочого креслення можуть змінюватися в межах +-5%