Реконструкція та забудова території, обмеженої вулицями Глибочицькою, Студентською та Пимоненка

Будинок № 2-В

План офісу 6-В

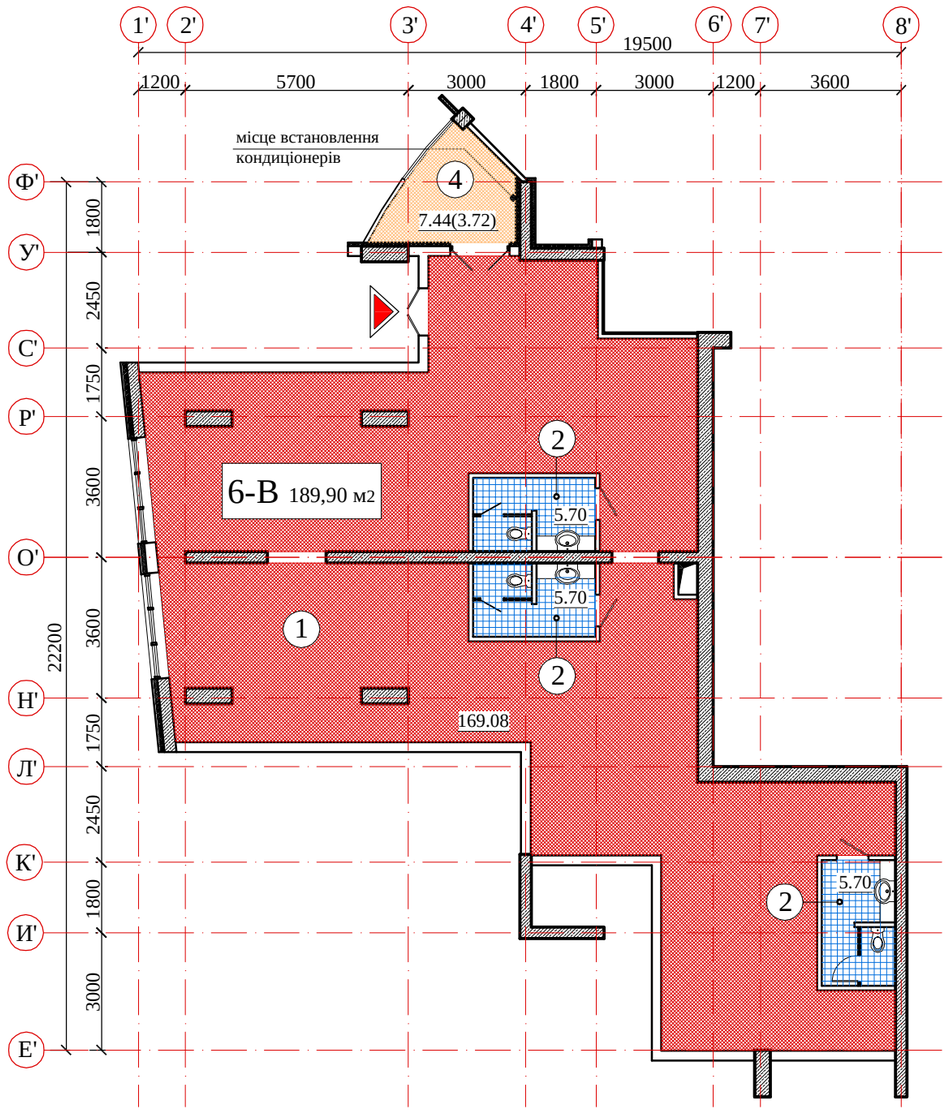

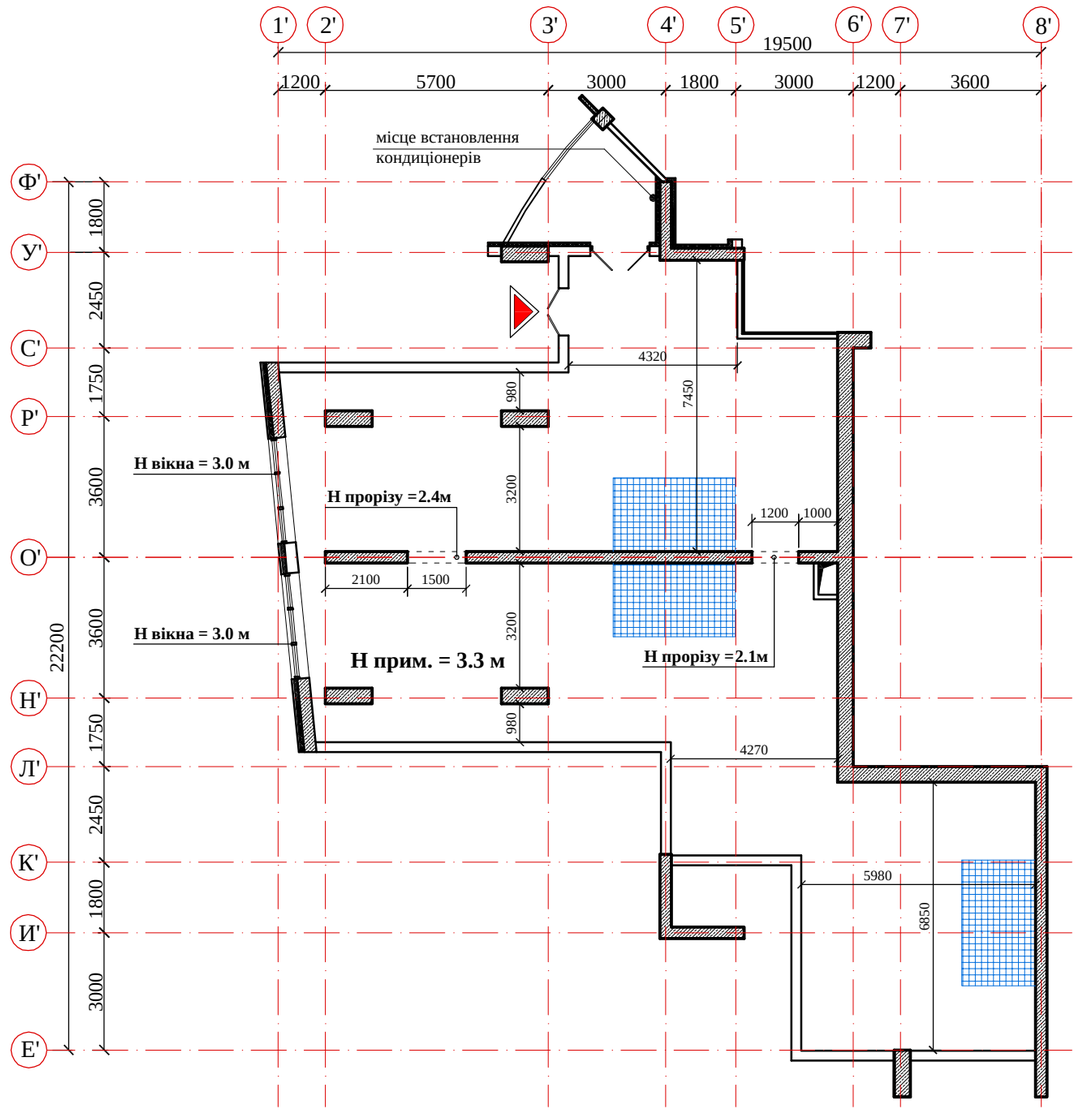

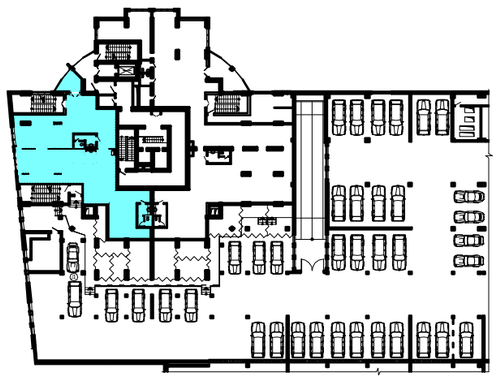

Фрагмент плану на відм. 144.350

План -1-го поверху житлового будинку №2-В

6-В 189,90 м2

Експлікація приміщень

1.	офісне приміщення	169.08
2.	сан/вузол	5.70
2.	сан/вузол	5.70
2.	сан/вузол	5.70
3.	підсобне приміщення	-
4.	лоджия	7.44(3.72)

0 1 2 3

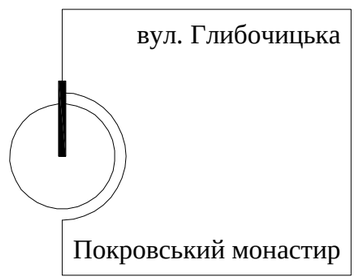

Примітки:

-площі приміщень приведені без урахування шару штукатурки
-розміри приміщень дані в конструкціях
-обов'язковим є дотримання місць розташування сан.вузлів
-площі офісів в процесі ведення робочого креслення можуть змінюватися в межах +-5%