Реконструкція та забудова території, обмеженої вулицями Глибочицькою, Студентською та Пимоненка

Будинок № 2-В

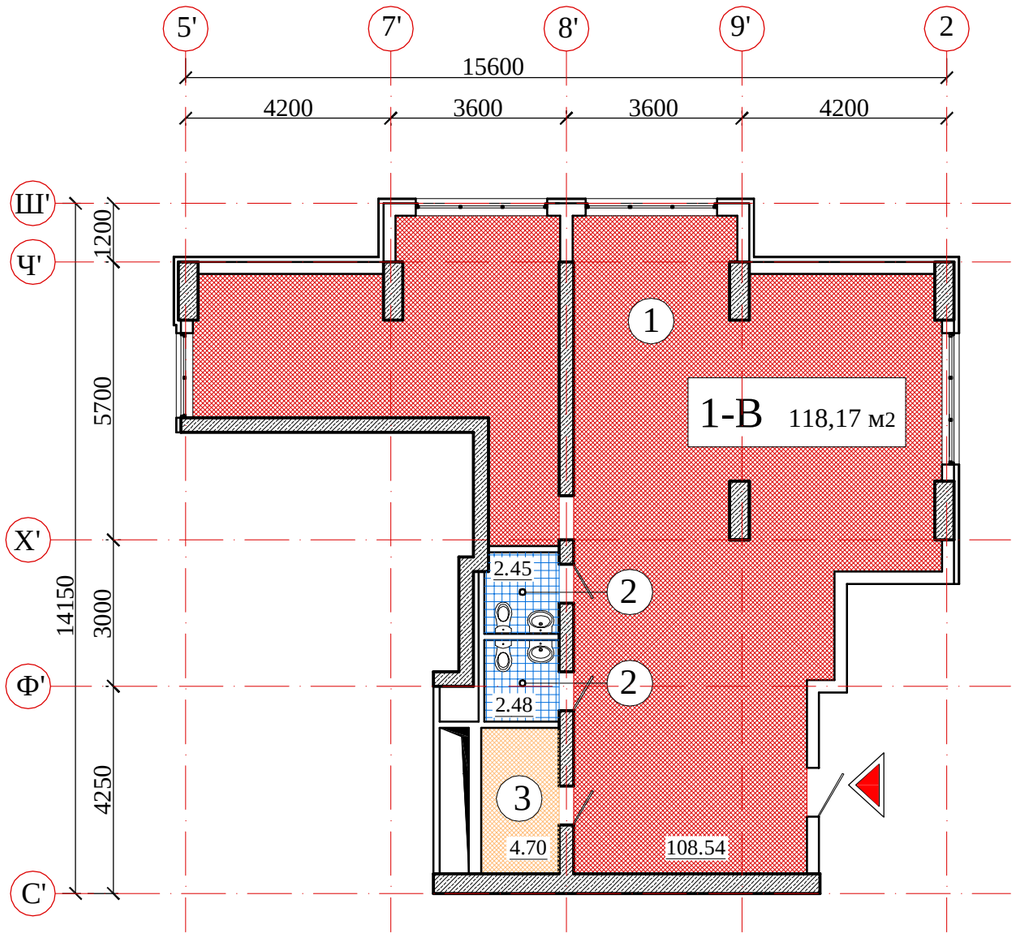

План офису 1-В

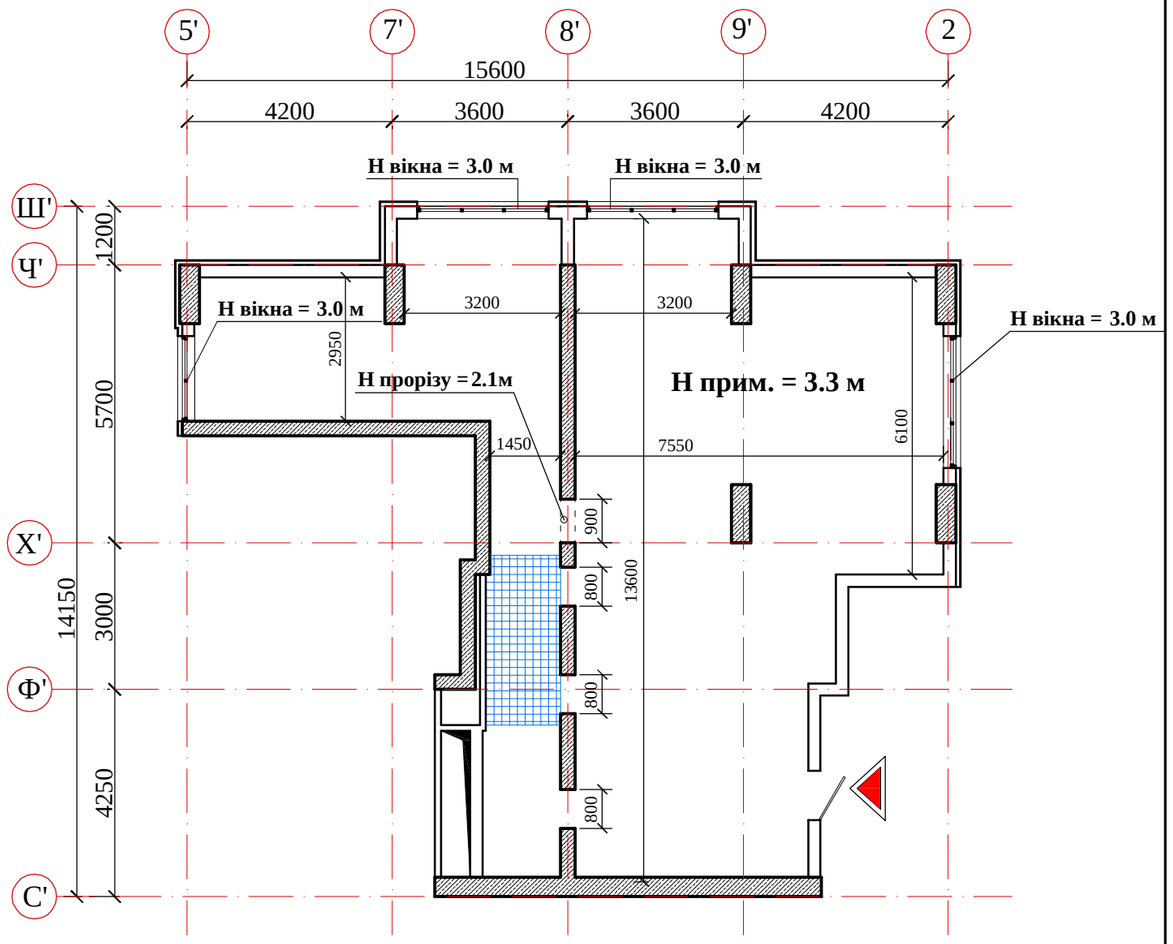

Фрагмент плану на відм. 140.750

План -2-го поверху житлового будинку №2-В

1-В 118,17 м2

Експлікація приміщень

1.	офісне приміщення	108.54
2.	сан/вузол	2.45
2.	сан/вузол	2.48
3.	підсобне приміщення	4.70
4.	лоджия	-

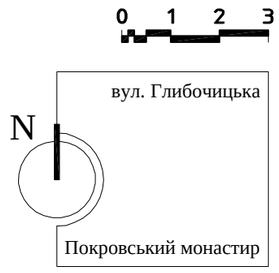

Примітки:

-площі приміщень приведені без урахування шару штукатурки
-розміри приміщень дані в конструкціях
-обов'язковим є дотримання місць розташування сан.вузлів
-площі офісів в процесі ведення робочого креслення можуть змінюватися в межах +-5%